

おいでよ、如水館へ!

2019募集 如水館高等学校 入試説明会

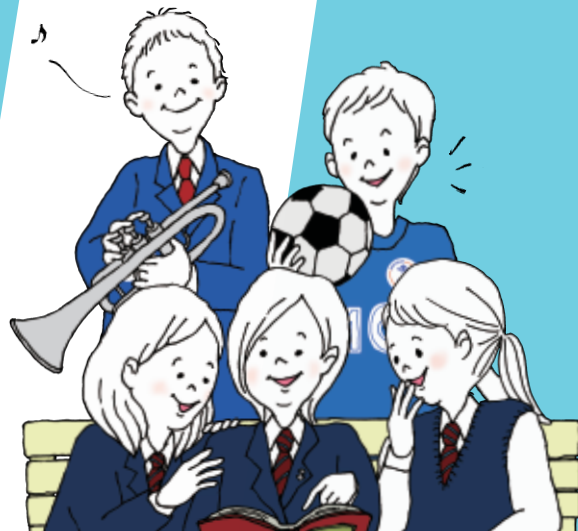

入試説明会では、如水館の類型・専攻の説明や、如水館についてのいろいろな説明を聞くことができます。

入試の詳しい話をしっかり聞けるチャンス!

本校会場 入試説明会

10/14と10/21の登下校のバス便については中学校へ連絡しますのでご確認ください。

10月14日(日) | **10月21日(日)**
受付 9:00/9:30~12:30 | 受付 9:00/9:30~12:30

本校会場 入試説明会内容

入試情報の提供

- 単願入試と併願入試の違いは?
 - 昨年度入試結果は?
 - 合格ラインはどれくらい?
 - どんな問題がでるの?
 - 奨学金制度はあるの?
- などなどあらゆる疑問にお答えします。

リスニングテスト公開(英語)

昨年度の英語のリスニングテストを、そのまま体験していただけます。入試本番のリスニング問題の雰囲気わかります。

入試学習アドバイス

英数国の入試出題ポイントは本校会場でしか聞けません。また、入試過去問題集も配布されます。(他会場での説明はありません。)

入試説明会配布資料

- 学校案内
- 解答付き過去問題
- 如水館データブック
- 生徒募集要項(願書)

本校会場以外 開催日時・場所

10月13日(土)	ホテル広島ガーデンパレス3F(広島)	13:00~14:00
10月13日(土)	キャンプin府中2F	10:00~11:00
10月19日(金)	三原リージョンプラザ南館2F	19:00~20:00
10月20日(土)	尾道市人権文化センター3F	10:00~11:00
10月27日(土)	三原市芸術文化センターポポロ1F	11:00~12:00
10月28日(日)	十日市きんさいセンター1F(三次)	11:00~12:00
11月1日(木)	三原市芸術文化センターポポロ1F	19:00~20:00
11月3日(祝)	広島テクノプラザ2F(東広島)	12:40~13:10
11月9日(金)	西部市民センター4F(松永)	19:00~20:00

本校会場の入試説明会では、**クラブ見学・体験、授業体験が可能です。**



10月14日(日)

- サッカー部(見学のみ)
- チアリーディング部
- 硬式野球部(見学のみ)
- 弓道部
- ソフトテニス部(男女)
- 女子バレーボール部
- 柔道部
- 剣道部
- 空手道部(見学のみ)
- 駅伝陸上部
- 体操部
- 吹奏楽部
- 茶華道部
- 美術部
- ダンス部(見学のみ)
- 難関特進S類 数学体験授業

10月21日(日)

- サッカー部(見学のみ)
- 男子バスケットボール部
- 女子バスケットボール部
- 硬式野球部(見学のみ)
- 弓道部
- ソフトテニス部(男女)
- 女子バレーボール部
- 柔道部
- 剣道部
- 空手道部(見学のみ)
- 駅伝陸上部
- 体操部
- 吹奏楽部
- ダンス部(見学のみ)
- 難関特進S類 数学体験授業

[広報部]
〒723-8501 広島県三原市深町1183番地
TEL 0848-63-2423(代)
FAX 0848-63-2442
E-mail:kouhou@josuikan.ed.jp
http://www.josuikan.ed.jp/

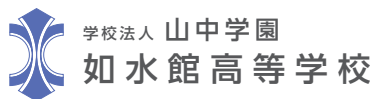

入試説明会のお申込みはこちらからできます▼

参加希望の方は、下記の申込書にご記入のうえ、**10月5日までに**中学校より本校へ申込書を郵送ください。ホームページからも申し込みできます。10月5日を過ぎて申し込みをされる場合は、参加者数把握のため早急に必ずFAXにて申し込み用紙を送付ください。なお、参加申し込みデータは本校の今後のイベントのご連絡用にお使いさせていただきます。



如水館高等学校 入試説明会 参加申込書

学校名 _____ 中学校 _____ 住所 〒 _____ - _____ - _____

名前 _____ (男・女) _____ TEL _____ - _____ - _____

以下の項目に☑をつけてください。

- 入試説明会参加希望者
 本人のみ 保護者のみ(名) 本人・保護者同伴(計 名)
- 入試説明会参加希望日
 10/13 ホテル広島ガーデンパレス(広島) 10/27 三原市芸術文化センターポポロ
 10/13 キャンプin府中 10/28 十日市きんさいセンター(三次)
 10/14 本校会場 11/ 1 三原市芸術文化センターポポロ
 10/19 三原リージョンプラザ南館 11/ 3 広島テクノプラザ(東広島)
 10/20 尾道市人権文化センター 11/ 9 西部市民センター(松永)
 10/21 本校会場
- 見学・体験希望クラブ名(希望するクラブ・授業があれば、上記から1つお選びください)
 10/14 見学・体験 希望クラブ名または体験授業名()
 10/21 見学・体験 希望クラブ名または体験授業名()
- 入試説明会で聞いてみたい類に1つだけ☑をつけてください。
 総合進学B類 特進A類 難関特進S類
- 入試説明会で聞いてみたい専攻に1つだけ☑をつけてください。
 学習専攻 留学専攻 クラブ専攻 舞台芸術専攻 機械システム専攻
- 本校会場に来られる場合、寮見学の希望があれば☑をつけてください。
 前川深町寮(野球部・バスケットボール部・駅伝部以外の生徒)
 男子寮(男子バスケットボール部・男子駅伝部)

受験2ヶ月前に入試体験模試で学力チェック!
まずは入試体験模試を受けてみよう

入試体験模試



如水館高等学校入試と同じレベルの模試です。
難関特進S類・特進A類・総合進学B類の模試は同一の問題です。

対象 **中学校3年生** 受験料 **無料** 開催日時 受付 8:30 会場 1. 本校会場(如水館高等学校) 2. 東広島会場(広島テクノプラザ2F) 3. 福山会場(専門学校広島国際ビジネスカレッジ8F 福山市霞町1丁目2-3)

11月3日(祝)

- 受験特典**
- ①成績上位者には奨学金対象生としての通知を行います。
 - ②体験模試受験者の得点、類ごとの平均点、類ごとの得点分布、模範解答を中学校に送付いたします。

- 持参物**
- 筆記用具 ●上履きをご持参ください。
 - ※東広島会場・福山会場は上履きは必要ありません。

各教科の出題範囲

教科	出題範囲	試験時間	配点
英語	3年生1学期までの学習範囲(リスニングテストを含む)	50分	100点
数学	3年生1学期までの学習範囲	50分	100点
国語	3年生1学期までの学習範囲	50分	100点

- 当日の日程**
- 8:30~ 9:00 受付後、受験教室に入室(受験希望類ごとの教室に入ります)
 - 9:00~ 9:15 集合・点呼 受験票記入
 - 9:25~ 10:15 英語
 - 10:30~ 11:20 数学
 - 11:35~ 12:25 国語
 - 12:25~ 個別相談(生徒と保護者の希望者)
 - [東広島会場] 12:40~ 13:10 希望する生徒・保護者には、入試説明を行います。

本校会場では、生徒が体験模試を受けている間入試説明や個別相談(希望者)を実施します。保護者・引率者控室も準備しています。

入試日 および 入試会場 平成31年 1月15日(火)

入試会場

- ①本校 単願入試 併願入試
- ②東広島会場(ホテルヴァン・コーネル) 併願入試
- ③三次会場(広島県立みよ公園カレッジ) 単願入試 併願入試
- ④福山会場(専門学校広島国際ビジネスカレッジ) 併願入試

本校会場の場合

11月3日(祝)限定バス時刻表

各方面からの所要時間とバス料金
路線バスなので各停留所より乗降できます。

- [三原駅より] 20分/片道390円
- [甲山営業所より] 70分/片道1,080円
- [尾道駅より] 32分/片道490円
- [松永駅より] 40分/片道520円
- [御調・市より] 20分/片道450円

行き

- 三原駅方面** 三原駅(隆景広場)→如水館 ①7:50発 ②8:10発 ③8:15発
- 甲山方面** 甲山営業所→三原駅(隆景広場)→如水館 ①中国バス甲山営業所7:25発→三原駅8:15着(三原駅②8:15発へ)
- 尾道駅方面** 尾道駅→如水館 ①7:55発(長江経由) ②8:05発(桜土手経由)
- 松永駅方面** 松永駅南口→如水館 ①7:55発
- 御調・府中方面** 御調・府中方面→如水館 ①金丸7:14発→御調高校前8:02発→如水館
- 西条駅方面** (学校送迎バス)西条駅→広島テクノプラザ ①8:30発

帰り バスの台数は受験生の数によって増やします。

- 三原駅方面** 如水館→三原駅(隆景広場) ①12:40発 ②12:55発
- 尾道駅方面** 如水館→尾道駅方面 ①13:10発(長江経由) ②12:40発(桜土手経由)
- 松永駅方面** 如水館→松永駅方面 ①13:00発
- 御調・府中方面** 如水館→御調・府中方面 ①12:35発(金丸行き)
- 西条駅方面** (学校送迎バス)広島テクノプラザ→西条駅 ①12:35発 ②13:20発

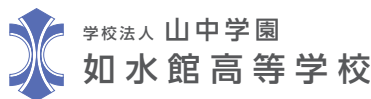

学校法人 山中学園
如水館高等学校

[広報部]
〒723-8501 広島県三原市深町1183番地
TEL 0848-63-2423(代)
FAX 0848-63-2442
E-mail:kouhou@jосуikan.ed.jp
http://www.josuikan.ed.jp/

入試説明会のお申込みはこちらからできます▼

参加希望の方は、下記の申込書にご記入のうえ、**10月5日までに**中学校より本校へ申込書を郵送ください。ホームページからも申し込みできます。10月5日を過ぎて申し込みをされる場合は、参加者数把握のため早急に必ずFAXにて申し込み用紙を送付ください。なお、参加申し込みデータは本校の今後のイベントのご連絡用におのみ使用させていただきます。



如水館高等学校 入試体験模試 参加申込書

学校名 _____ 中学校 住所 〒 _____

名前 _____ (男・女)

塾名 _____ 塾 _____ 教室(校) _____ TEL _____

以下の項目に**全て必ず**☑をつけてください。

- 入試体験模試の参加希望者**
 本人のみ 本人・保護者同伴(計 _____ 名)
- 入試体験模試の受験会場 希望する会場に必ず☑をつけてください。**
 1.本校会場 2.東広島会場 3.福山会場
- 11/3 入試説明会の参加希望(本校会場は保護者のみ/東広島会場は生徒保護者)**
 希望する 希望しない
- 保護者が本校会場に来校される場合個別相談を希望されますか?**
 希望する 希望しない
- 入試体験模試の来校方法**
 三原駅・甲山方面のバスで来校 御調・府中方面のバスで来校
 尾道駅(長江経由)のバスで来校 西条駅から東広島会場までの学校送迎バスを利用
 尾道駅(桜土手経由)のバスで来校 保護者の車で来校(送迎も含む)
 松永駅からのバスで来校 自転車で行く
- 受験を希望する類に必ず☑をつけてください。**
(入試体験模試の日は、☑をつけた類ごとの教室で模試を受けるので、必ず記入してください。)
 総合進学B類 特進A類 難関特進S類